





**Destekler: 4.541,55 – 4.526,89 – 4.511,40 – 4.495,70 Dirençler: 4.579,91 – 4.600,00 – 4.730,00**

XAUUSD 30 dakikalık grafiği incelendiğinde, günün ikinci yarısında **4.400** seviyelerinden başlayan ve oldukça dik bir açıyla devam eden güçlü bir yükseliş trendi görülmektedir. Fiyatın **4.730** seviyelerinde bir zirve yaptıktan sonra hafif bir kar realizasyonu ile karşılaştığı, ancak ana yükseliş kanalındaki ivmesini koruduğu dikkat çekmektedir.

Bollinger bantlarında fiyatın üst banttan (**4.587,80**) gelen satışlarla orta banda (**4.549,60**) doğru bir geri çekilme yaşandığı görülmektedir. Bantların yukarı yönlü geniş yapısı, trendin hala alıcı lehine olduğunu ancak kısa vadeli bir aşırı alım bölgesinden normalleşme sürecine girildiğini teyit etmektedir.

Ortalamalar tarafında fiyatın EMA(20) **4.541,55** ve EMA(50) **4.526,89** seviyelerinin üzerinde kalmaya devam etmesi teknik görünümün pozitifliğini koruduğunu göstermektedir. Özellikle EMA(20) seviyesinin, geri çekilmelerde ilk dinamik destek olarak çalışması beklenmektedir.

Kısa vadede **4.541,55 (EMA20)** üzerinde kalıcılık sağlandığı sürece yükseliş trendinin devamı beklenbilir. Yukarı yönde ara direnç olan **4.579,91** seviyesinin aşılması durumunda, psikolojik sınır olan **4.600** ve ardından ana zirve **4.730** seviyeleri yeniden hedeflenebilir. Mevcut yapı, çok sert bir yükseliş sonrası gelen sağlıklı bir düzeltme ve güç toplama evresine işaret etmektedir. Ancak **4.526,89 (EMA50)** seviyesinin aşağı yönlü kırılması durumunda satış baskısının **4.500** psikolojik desteğine kadar derinleşebileceği göz önünde bulundurulmalıdır.



**Destekler: 23.703,85 – 23.465,99 – 23.344,76 – 22.751,01 Dirençler: 23.788,29 – 23.938,50 – 24.500,00**

NDX 30 dakikalık grafiği incelendiğinde, Mart ayı ortasından itibaren hakim olan kademeli düşüş trendinin, son işlem günlerinde **23.000** psikolojik sınıra kadar derinleştiği görülmektedir. Bu bölgeden gelen sert tepki alımlarıyla birlikte fiyatın düşüş ivmesini kırdığı ve kısa vadeli ortalamaların üzerine yerleşerek bir toparlanma çabası içerisine girdiği dikkat çekmektedir.

Bollinger bantlarında fiyatın orta bandın (**23.344,76**) üzerine çıkması ve üst banda (**23.938,50**) doğru ivmelenmesi, kısa vadeli momentumun alıcı lehine güçlendiğini göstermektedir. Bantların geniş yapısı volatilitenin yüksek seyrettiğini teyit ederken, fiyatın üst bant bölgesine yakın seyretmesi yükseliş istahının devam ettiğine işaret etmektedir.

Ortalamalar tarafında fiyatın hem EMA(20) **23.461,04** hem de EMA(50) **23.465,99** seviyelerinin üzerine çıkması teknik görünümde belirgin bir iyileşmeye neden olmuştur. Bu iki ortalamaların birbirine çok yakın seyretmesi ve fiyatın bu bölgeyi destek yapmaya çalışması, kısa vadeli bir trend dönüş potansiyeli taşımaktadır. Kısa vadede **23.465,99 (EMA50)** üzerinde kalıcılık sağlandığı sürece yukarı yönlü tepki hareketinin devamı beklenbilir. Yukarı yönde günün yükseği olan **23.788,29** direncinin aşılması durumunda, Bollinger üst bandı olan **23.938,50** ve ardından daha önceki düşüşün başladığı ana direnç bölgeleri hedeflenebilir. Mevcut yapı, sert satış dalgası sonrası gelen "V" tipi bir toparlanma ve dip arayışının sonuçlandığı bir görünüme işaret etmektedir. Ancak kalıcı bir yükseliş trendi için **24.000** seviyesinin üzerinde hacimli kapanışlar görülmesi kritik önem taşımaktadır.

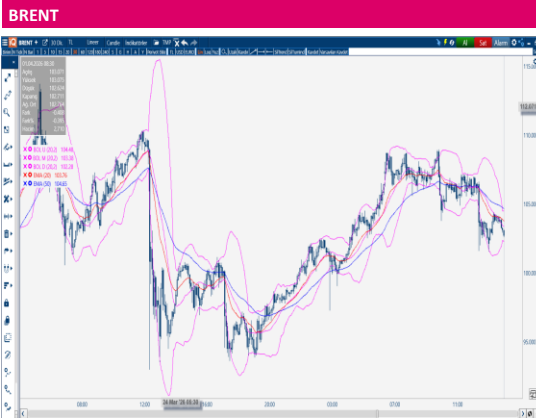

**Destekler: 102,62 – 102,28 – 100,00 Dirençler: 103,76 – 104,65 – 108,00**

BRENT Petrol 30 dakikalık grafiği incelendiğinde, günün ilk yarısında test edilen **108,00 – 109,00** bandındaki zirve seviyelerin ardından fiyatın kademeli bir geri çekilme sürecine girdiği görülmektedir. Son mumlarda görülen satış baskısı, fiyatın kısa vadeli yükselen trend desteğini zorladığına ve ortalamaların altına sarktığına işaret etmektedir.

Bollinger bantlarında fiyatın orta bandın (**103,38**) altına inmesi ve alt banda (**102,28**) doğru ivmelenmesi, kısa vadeli momentumun zayıfladığını göstermektedir. Bantların daralmaya başlaması, sert bir yön kırılımı öncesi enerji toplama evresinde olduğunu teyit etmektedir.

Ortalamalar tarafında fiyatın hem EMA(20) **103,76** hem de EMA(50) **104,65** seviyelerinin altına inmesi teknik görünümde bozulmaya neden olmuştur. Özellikle EMA(50) seviyesinin direnç olarak çalışmaya başlaması, yukarı yönlü atakların sınırlı kalabileceğine işaret etmektedir.

Küresel enerji arzına yönelik jeopolitik gerginliklerin tırmanması fiyatlarda yukarı yönlü riskleri canlı tutarken, büyük ekonomilerden gelen faiz artırımı sinyalleri ve talep endişeleri bu yükseliş baskılamaktadır. Mevcut siyasi belirsizlikler, teknik seviyelerin ötesinde ani ve sert volatilitte artışlarına neden olabilecek bir zemin hazırlamaktadır. Kısa vadede **104,65 (EMA50)** üzerine yeniden yerleşilmedikçe satış baskısı devam edebilir. Aşağı yönde günün düşüğü olan **102,62** desteğinin kırılması durumunda, Bollinger alt bandı olan **102,28** ve ardından psikolojik sınır olan **100,00** seviyelerine doğru geri çekilme beklenbilir. Mevcut yapı, güçlü yükseliş sonrası kar realizasyonunun hızlandığı ve fiyatın yeni bir denge arayışı içerisinde olduğu bir görünüme işaret etmektedir.

**Yasal Uyarı :** Bu dokümanda yer alan her türlü bilgi, değerlendirme ve yorum Tera Yatırım Menkul Değerler A.Ş. KAS Departmanı tarafından hazırlanmış olup, burada sunulan bilgilerin doğruluğu ve bütünlüğü konusunda makul özen gösterilmiştir. Tera Yatırım Menkul Değerler A.Ş. olabilecek hatalar ve eksikliklerden sorumlu değildir. Burada yer alan fiyatlar, veriler ve bilgilerin tam ve doğru olduğu garanti edilemez, içerik haber verilmeksizin değiştirilebilir. Burada yer alan yorum ve tavsiyeler, yorum ve tavsiyede bulunanların kişisel görüşlerine dayanmaktadır. Herhangi bir yatırım aracının alım – satım önerisi ya da getiri vaadi olarak yorumlanmamalıdır. Bu belgede yer alan yatırımla ilgili bilgiler, yorumlar ve tavsiyeler yatırım danışmanlığı kapsamında değildir. Yatırım danışmanlığı hizmeti, yetkili kuruluşlar tarafından kişilerin risk ve getiri tercihleri dikkate alınarak kişiye özel sunulmaktadır. Burada yer alan yorum ve tavsiyeler ise genel niteliktedir. Burada yer alan görüşler, yatırımcının mali durumuna veya risk ve getiri tercihlerine uygun olmayabilir. Bu nedenle, sadece burada yer alan bilgilere dayanarak yatırım kararı verilmesi beklentilere uygun sonuçlar doğurmayabilir. Burada yer alan bilgi, değerlendirme, yorum ve istatistik şekil ve değerlendirmelerin kullanımını sonucunda ortaya çıkacak doğrudan ve/veya dolaylı zararlardan Tera Yatırım Menkul Değerler A.Ş. sorumlu olmayacaktır. Tüm hakları saklıdır.